

UNIDAD DIAGNOSTICO
CARDIOVASCULAR
CALLE 9 N.36-24 DUITAMA

Médico supervisor:
OSCAR SVEINS RINCON PEÑA
Nombre del técnico: JEFE CLAUDIA E BRICEÑO

ID: 4262360
Apellido: RAMIREZ ESTEBAN
Nombre: JULIO CESAR
Fecha de nacimiento: 24/08/1940 Edad: 75
Sexo: M
Peso (kg): 85,0 Altura (cm): 178

Protocolo: Bruce
FC objetivo: 145
FC máx.: 150 (103%)
ESV máx.: 160
PAD máx.: 90
HRR: 19
T. total ejercicio: 05:40
METs máx.: 7,0
VO2 máx.: 24,5
Distancia = 0,433 km
ST = J + 78

Reposo	I	II	III	aVR	aVL	aVF	V1	V2	V3	V4	V5	V6
PA: 110/70 FC: 78 Producto: 8580												
FC máx.: 05:50 PA: 110/80 FC: 150												
ST en peor caso 06:50 Lead V2: 6,9mm FC: 129												
Recuperación 04:00 FC: 105												
Motivo de la prueba:												
Motivo para finalizar la prueba:												
Conclusiones:												

1. PRUEBA DE ESFUERZO MANIADA NEGATIVA PARA INSUFICIENCIA CORONARIA. 2. RESPUESTA PRESORAY CRONOTROPICA ADECUADA

DR. OSCAR SVEINS RINCON PEÑA
Firma del médico supervisor

25 mm/s 10 mm/mV

Página completa

Record: [RAMIREZ ESTEBAN.str] Modality: [CARDIOLOGIA] Ecg Device: [1200S s/n 4124]

UNIDAD DIAGNOSTICO
CARDIOVASCIII AR
CALLE 9 N.36-24 DUITAMA

Médico supervisor:
OSCAR SVEINS RINCON PEÑA

Nombre del técnico: JEFE CLAUDIA E BRICEÑO

ID: 4262360
Apellido: RAMIREZ ESTEBAN
Nombre: JULIO CESAR
Fecha de nacimiento: 24/08/1940 Edad: 75
Sexo: M
Peso (kg) 85.0 Altura (cm) 178

Reposo De pie
FC: 78 (53% of 145)
PA: 110/70

Non Confirm

Eje QRS	= 47
Eje P	= 40
Eje T	= 90
QRS(ms)	= 86
P(ms)	= 180
PR(ms)	= 182
QT/QTc(ms)	= 428/489
R-R(ms)	= 766

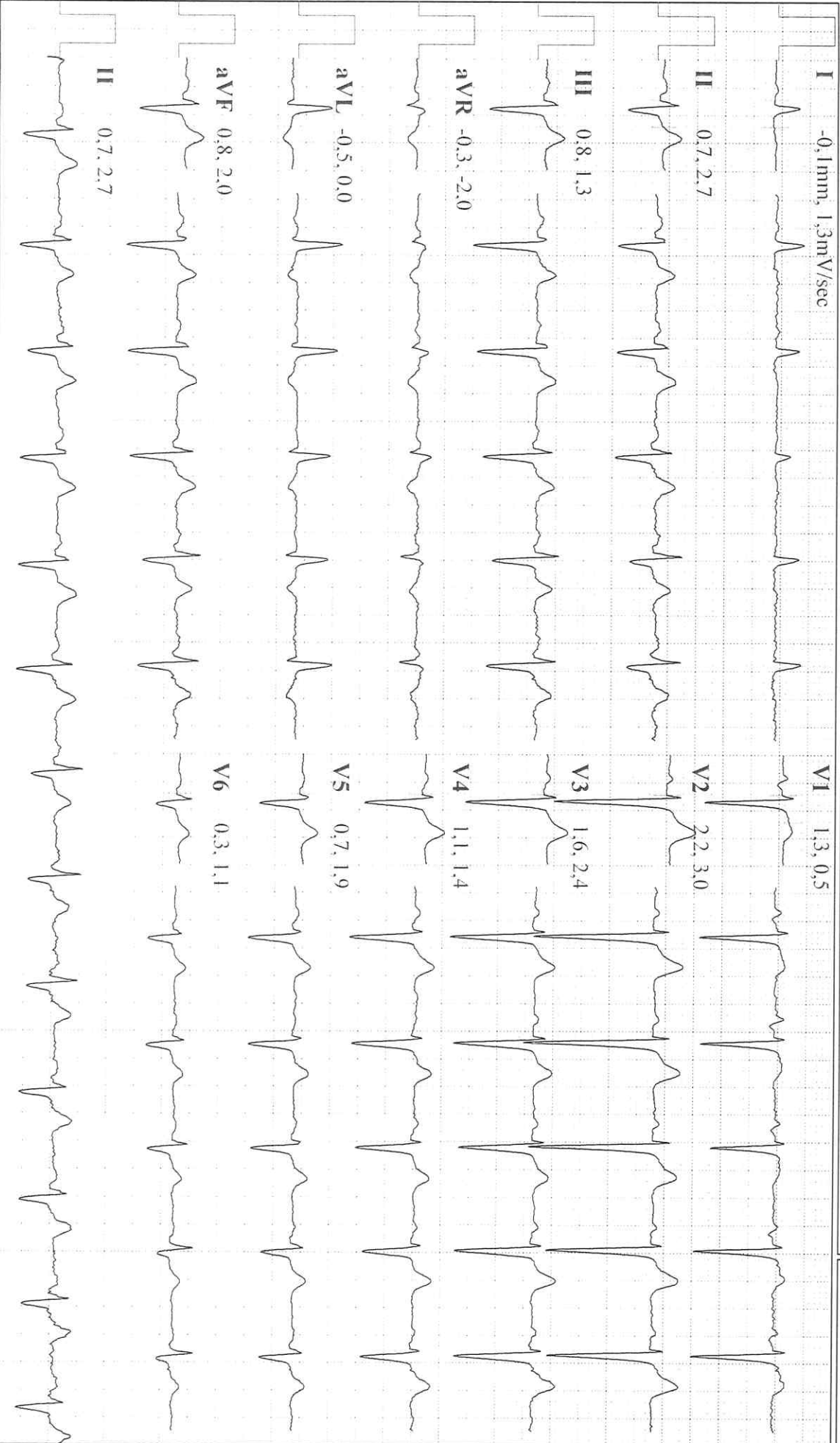

UNIDAD DIAGNOSTICO
CARDIOVASCII AR
CALLE 9 N.36-24 DUITAMA

Médico supervisor:
OSCAR SVEINS RINCON PEÑA
Nombre del técnico: JEFE CLAUDIA E BRIGENO

ID: 4262360
Apellido: RAMIREZ ESTEBAN
Nombre: JULIO CESAR
Fecha de nacimiento: 24/08/1940 Edad: 75
Sexo: M
Peso (kg) 85.0 Altura (cm) 178

Fin de fase 0
FC: 92 (63% of 145)

PA: 110/70 T.transcurr:

00:45

Notas del médico:

Protocolo:
"Bruce"
C. trab: 1.7 kph. 0.0 %
VO2 (ml/kg/min) 6.3
METs: 1.8

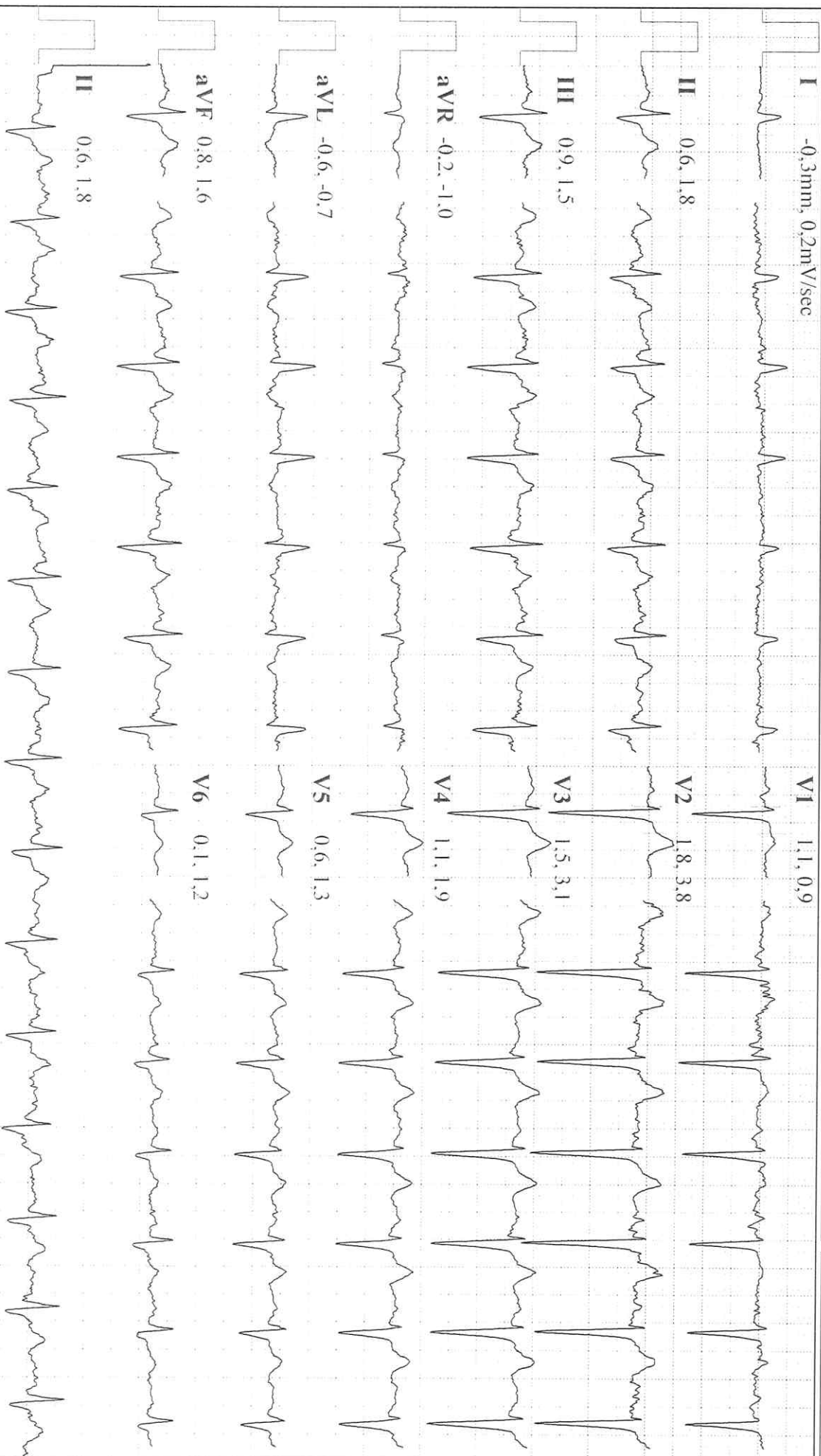

25 mm/s 10 mm/mV Filtros: 60Hz-on; BL-on; 0.05-35 Hz

14/10/2015 10:22:25 a. m. (Página 2)

Stress Ecg Report Norav Medical rev 5.4

UNIDAD DIAGNOSTICO
CARDIOVASCULAR
CALLE 9 N.36-24 DUITAMA

Médico supervisor: OSCAR SVEINS RINCON PEÑA
Nombre del técnico: JEFE CLAUDIA E BRICEÑO

ID: 4262360
Apellido: RAMIREZ ESTEBAN
Nombre: JULIO CESAR
Fecha de nacimiento: 24/08/1940 Edad: 75
Sexo: M
Peso (kg): 85.0 Altura (cm): 178

Fin de fase I
FC: 118 (81% of 145)

Notas del médico:

T.transcurr. 03:45

Protocolo:
Bruce
C. trab: 2.7 kph: 10.0 %
VO2 (ml/kg/min): 16.1
METs: 4.6

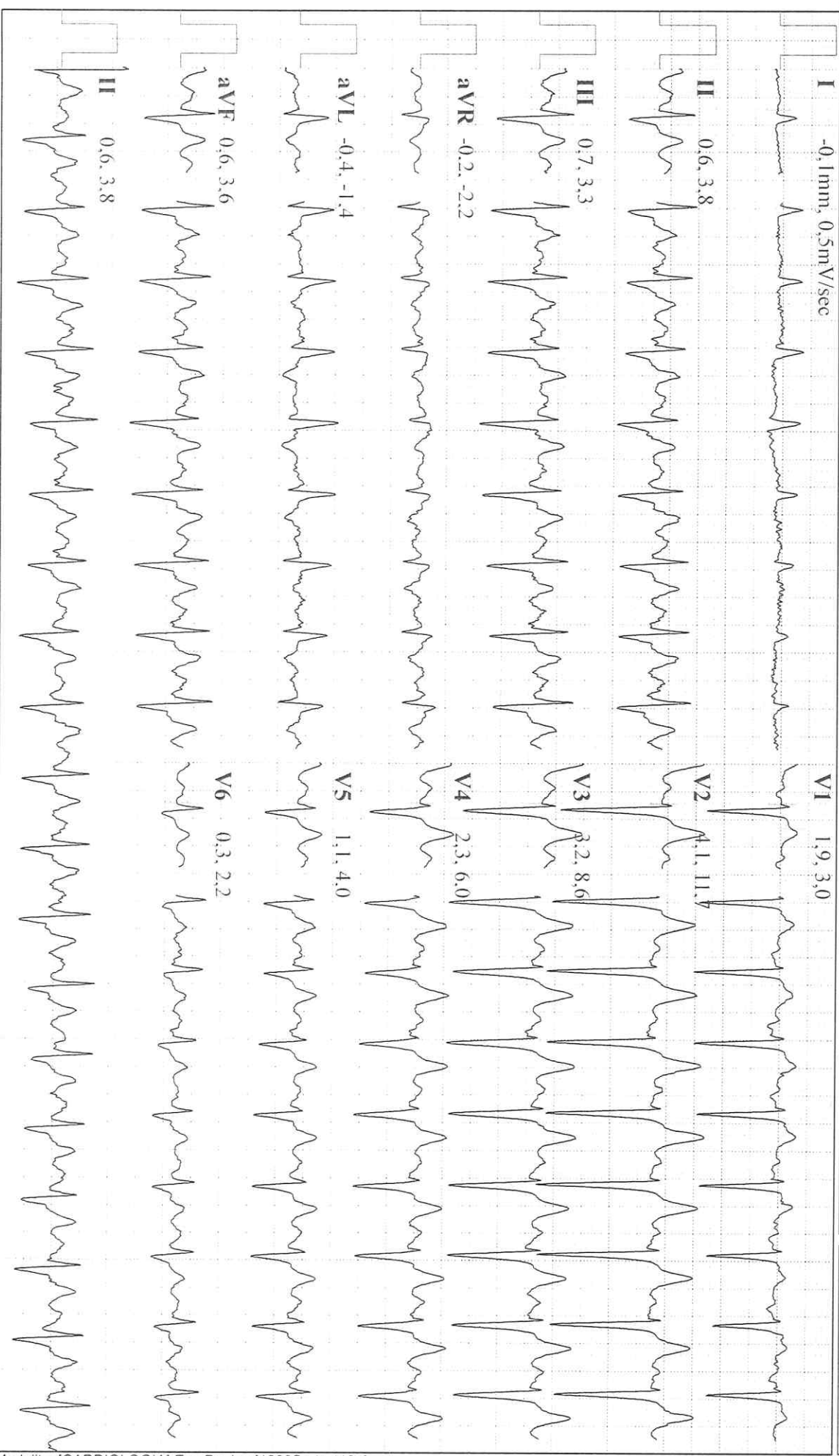

UNIDAD DIAGNOSTICO
CARDIOVASCULAR
CALLE 9 N.36-24 DUITAMA

Médico supervisor:
OSCAR SVEINS RINCON PEÑA
Nombre del técnico: JEFE CLAUDIA E BRICEÑO

ID: 4262360
Apellido: RAMIREZ ESTEBAN
Nombre: JULIO CESAR
Fecha de nacimiento: 24/08/1940 Edad: 75
Sexo: M
Peso (kg): 85.0 Altura (cm): 178

Fin de fase; Evento máximo 2
FC: 147 (101% of 145)

PA: 110/80 T.transcurr:

05:40

Notas del médico:

Protocolo:
Bruce
C. trab: 4.0 kph: 12.0 %
VO2 (ml/kg/min) 24.7
METs: 7.0

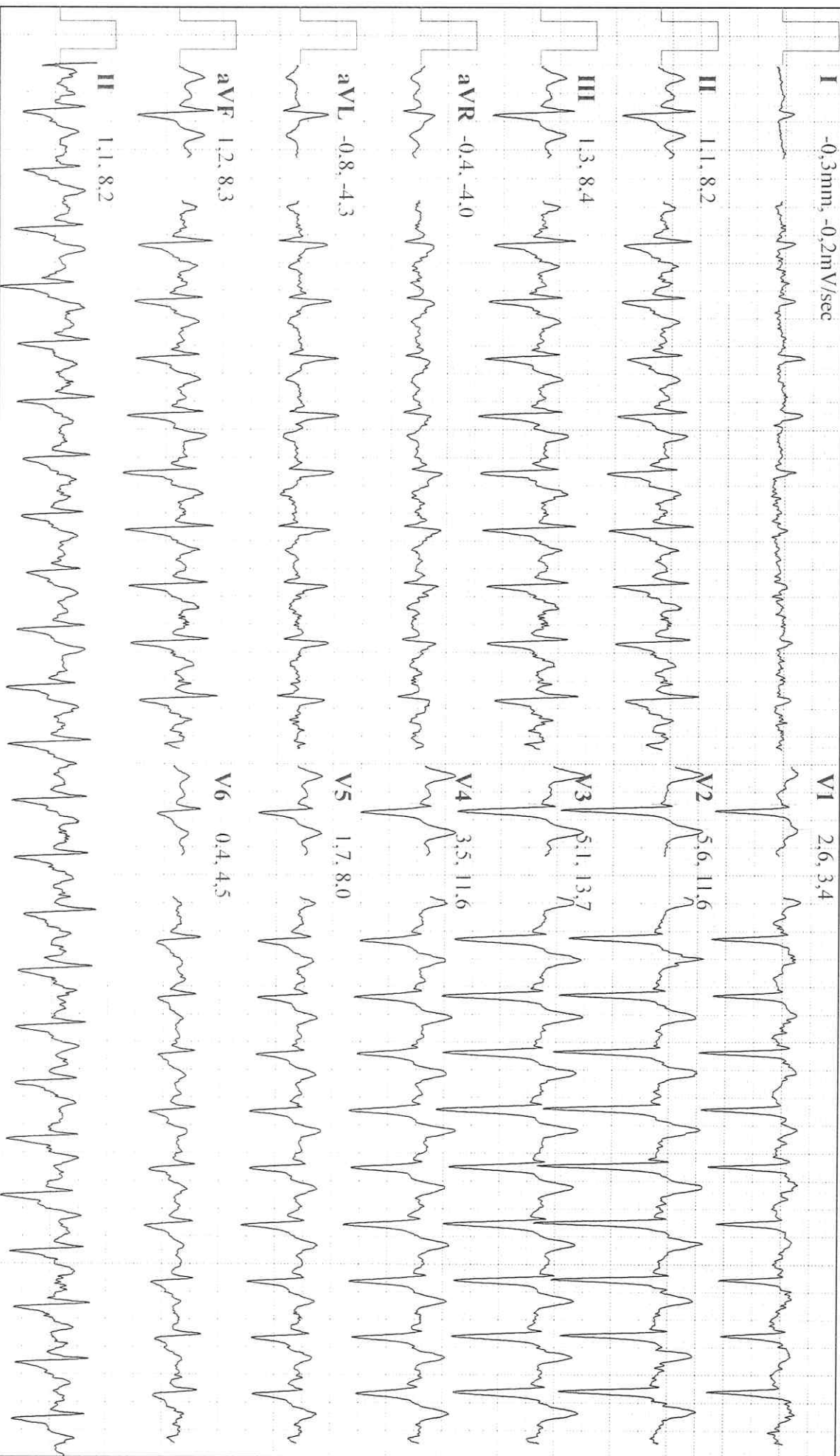

25 mm/s 10 mm/mV Filtros: 60Hz-on; BL-on; 0.05-35 Hz

14/10/2015 10:27:20 a. m. (Página 4)

Stress Ecg Report, Norav Medical rev 5.4

UNIDAD DIAGNOSTICO
CARDIOVASCULAR
CALLE 9 N.36-24 DUITAMA

Médico supervisor: OSCAR SVEINS RINCON PEÑA
Nombre del técnico: JEFÉ CLAUDIA E BRICEÑO

ID: 4262360
Apellido: RAMIREZ ESTEBAN
Nombre: JULIO CESAR
Fecha de nacimiento: 24/08/1940 Edad: 75
Sexo: M
Peso (kg): 85.0 Altura (cm): 178

Fin de fase Recuperación 1
FC: 110 (75% of 145)

PA: 130/90

T.transcurr.

08:40

Notas del médico:

Recuperación

03:00

Protocolo:
Bruce
C. trab: 2.4 kph, 0.0 %
VO2 (ml/kg/min): 7.5
MEIS: 2.1

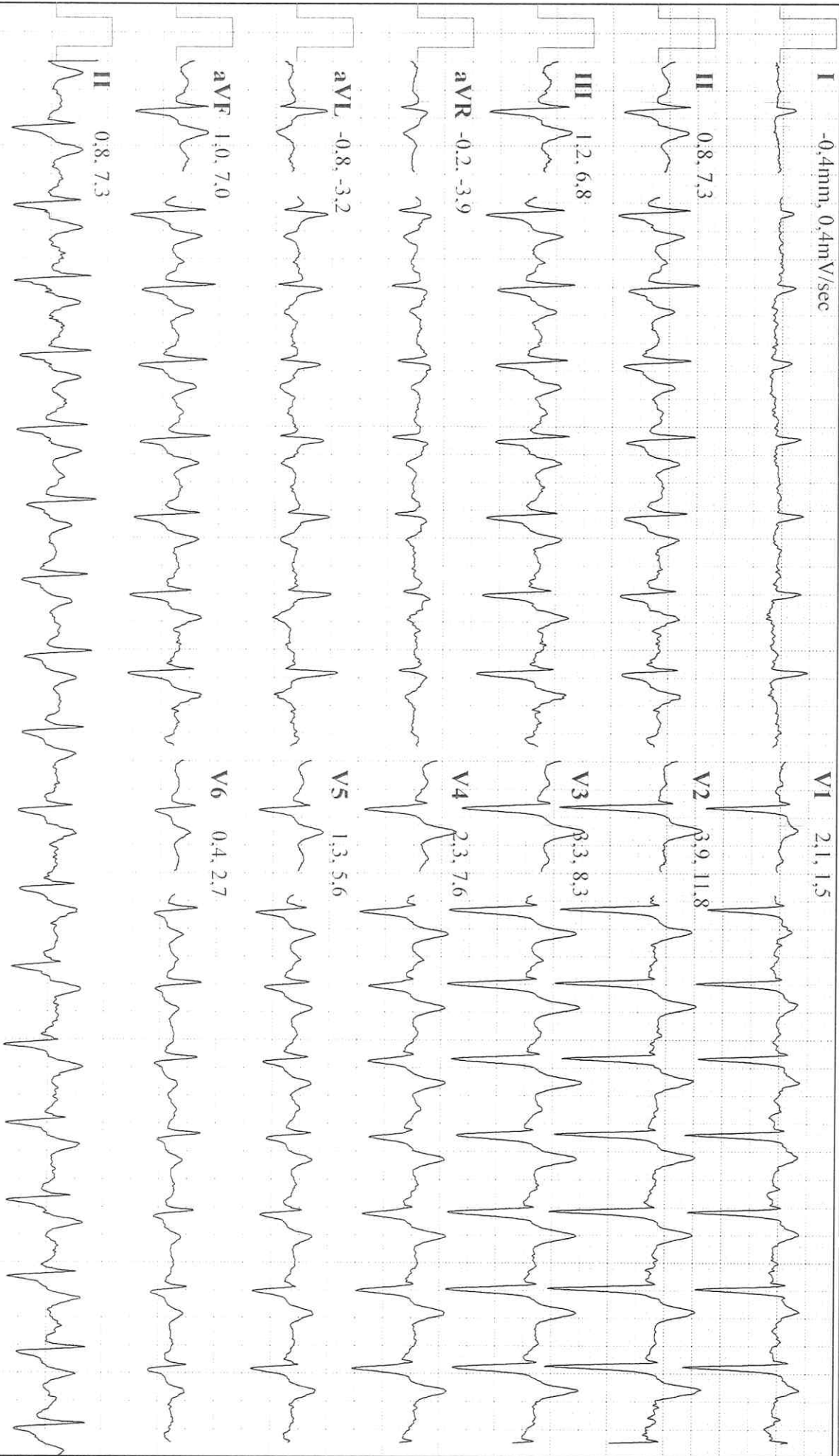

25 mm/s 10 mm/mV

Filtros: 60Hz -on; BL -on; 0.05-35 Hz

14/10/2015 10:30:20 a. m. (Página 5)

Stress Ecg Report Norav Medical rev 5.4

UNIDAD DIAGNOSTICO
CARDIOVASCULAR
CALLE 9 N.36-24 DUITAMA

Médico supervisor:
OSCAR SVEINS RINCON PEÑA

Nombre del técnico: JEFE CLAUDIA E BRICEÑO

ID: 4262360
Apellido: RAMIREZ ESTEBAN
Nombre: JULIO CESAR
Fecha de nacimiento: 24/08/1940 Edad: 75
Sexo: M
Peso (kg) 85.0 Altura (cm) 173

Fin de fase Recuperación 2
FC: 105 (72% of 145)

Notas del médico:

T.transcurr. 09:40
Recuperación 04:00

Protocolo:
Bruce
C. trab: 1.7 kph. 0.0 %
VO2 (ml/kg/min) 6.3
METs: 1.8

